Терапевтическое отделение №1

БУЗОО «Городская больница №3»

- Первичная медико-санитарная помощь является основой системы оказания медицинской помощи и включает в себя мероприятия по профилактике, диагностике, лечению заболеваний и состояний, медицинской реабилитации, наблюдению за течением беременности, формированию здорового образа жизни, в том числе снижению уровня факторов риска заболеваний, и санитарно-гигиеническому просвещению.

- Терапевтическое отделение №1 является структурным подразделением БУЗОО «Городская больница №3», сотрудники которого организуют и выполняют оказание первичной медико-санитарная помощи амбулаторно, по месту жительства (пребывания) пациента - при острых заболеваниях, обострениях хронических заболеваний в случае вызова медицинского работника или при посещении им пациента с целью наблюдения за его состоянием, течением заболевания и своевременного назначения (коррекции) необходимого обследования и (или) лечения (активное посещение), при патронаже отдельных групп населения при выявлении или угрозе возникновения эпидемии инфекционного заболевания, больных инфекционным заболеванием, контактных с ними лиц и лиц, подозрительных на инфекционное заболевание, в том числе путем подворных (поквартирных) обходов, осмотров работников и учащихся;

- медико-санитарная помощь организуется и оказывается сотрудниками терапевтического отделения в соответствии с порядками оказания медицинской помощи, обязательными для исполнения на территории Российской Федерации всеми медицинскими организациями, а также на основе стандартов медицинской помощи, за исключением медицинской помощи, оказываемой в рамках клинической апробации;
- Организация оказания первичной медико-санитарной помощи гражданам в целях приближения к их месту жительства, месту работы или обучения осуществляется по территориально-участковому принципу, предусматривающему формирование групп обслуживаемого населения по месту жительства, месту работы или учебы в определенных организациях, с учетом положений статьи 21 Федерального закона от 21 ноября 2011 г. N 323-ФЗ "Об основах охраны здоровья граждан в Российской Федерации"

Сотрудники терапевтического отделения №1, БУЗОО «Городская больница №3»

Заведующая I терапевтическим отделением, врач-терапевт высшей квалификационной категории, к.м.н.,

Лаптева Ирина Владимировна

Старшая медицинская сестра I терапевтического отделения, высшей квалификационной категории

Лесюченко Галина Владимировна

1 участок

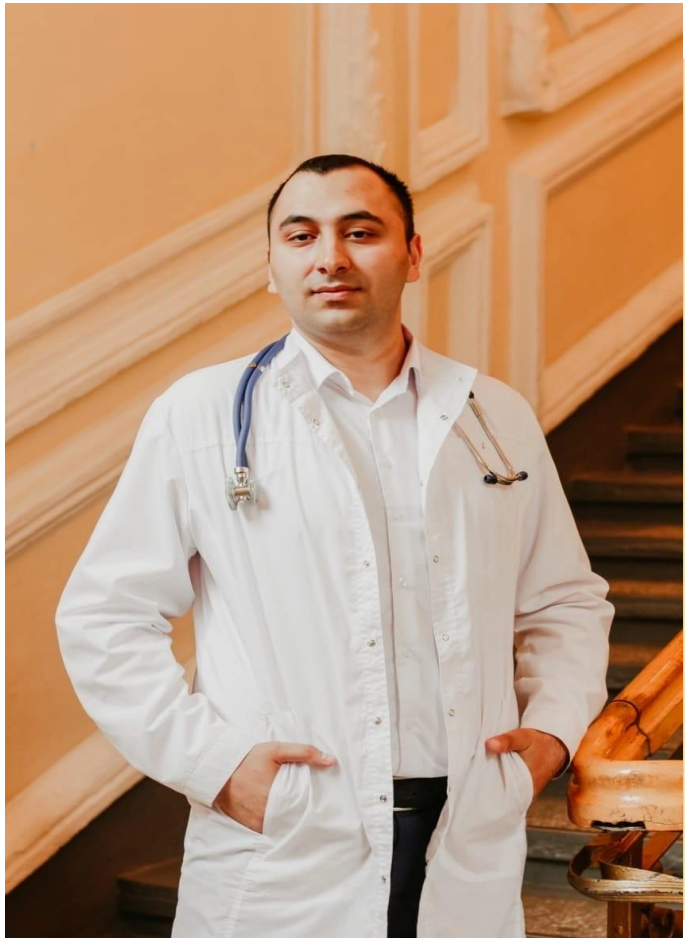

Врач-терапевт участковый
Мириев Халид Агаяр Оглы

Медицинская сестра участковая, второй квалификационной категории
Баранова Анжелика Владимировна

6 участок

Врач терапевт участковый
Ледовских Виктория Игоревна

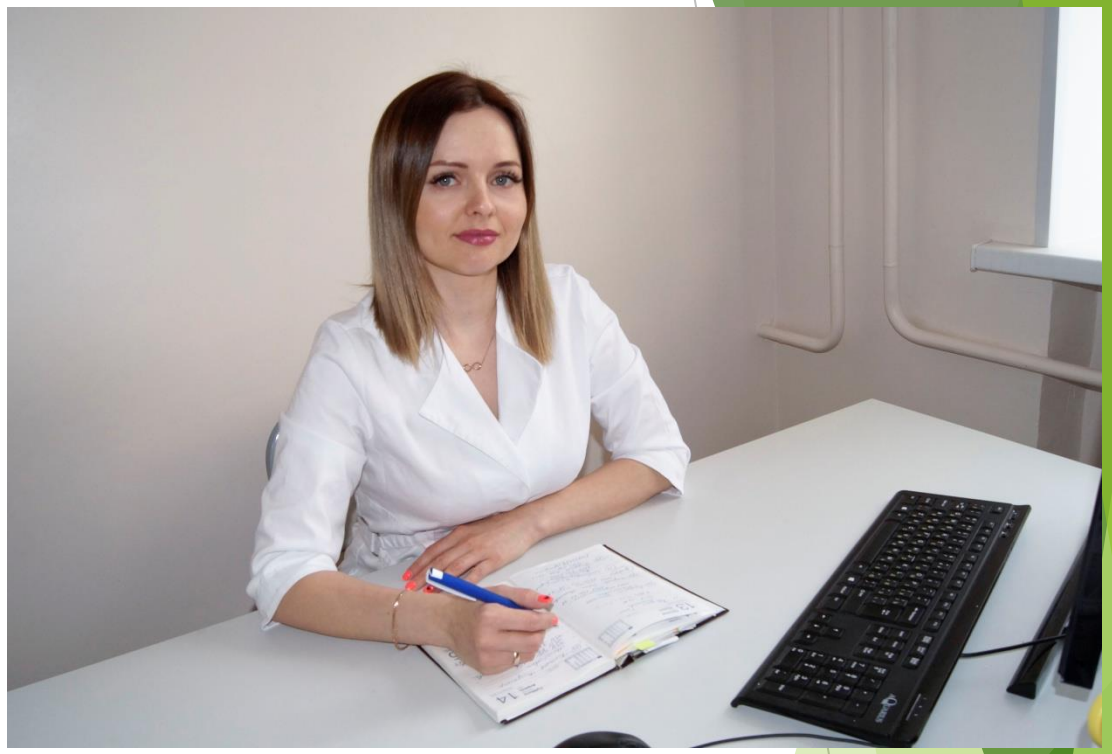

Медицинская сестра участковая, первой квалификационной категории,
Сагитулина Анастасия Евгеньевна

7 участок

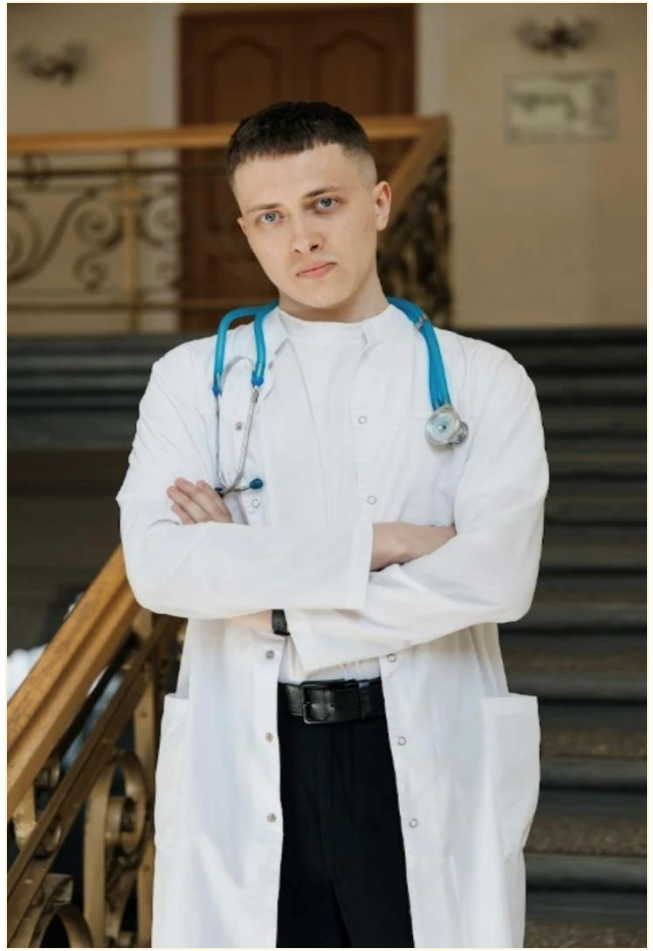

Врач-терапевт участковый
Вставский Александр Алексеевич

Медицинская сестра участковая, второй квалификационной категории
Троян Анастасия Викторовна

12 участок

Врач-терапевт участковый, высшей квалификационной категории
Плужникова Татьяна Николаевна

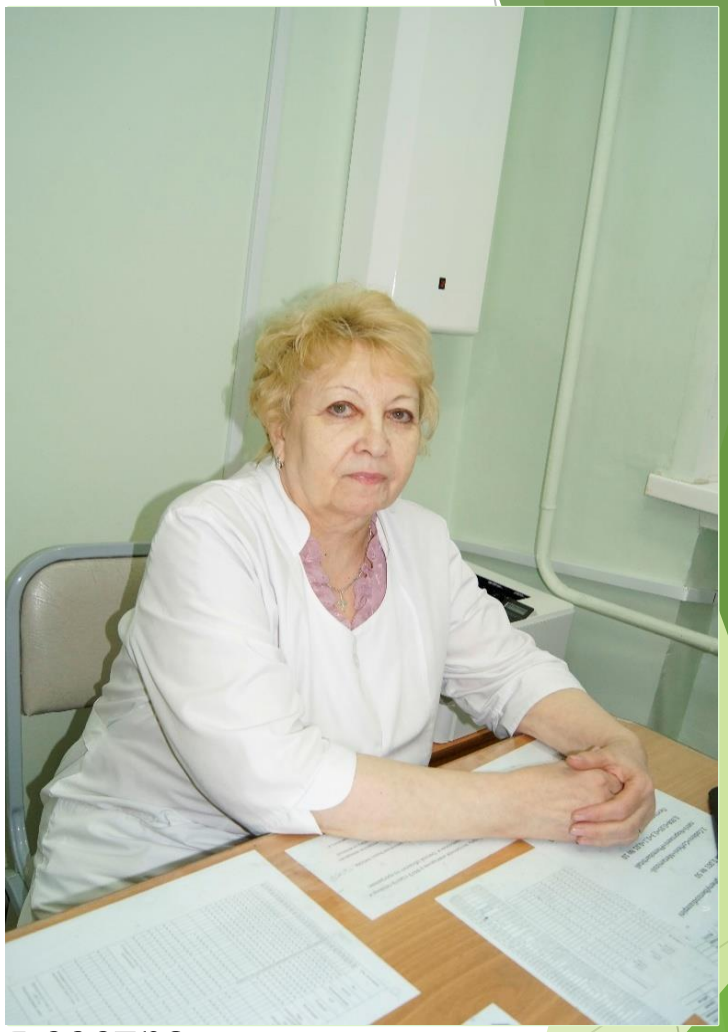

Медицинская сестра участковая, второй квалификационной категории
Бут Людмила Алексеевна

15 участок

Врач-терапевт участковый
Чуянова Юлия Сергеевна

Медицинская сестра участковая
Гумпылова Килсана Чингисовна

17 участок

Врач-терапевт участковый
Уралов Айдар Кайратович

16 участок

Врач терапевт участковый

Атаев Фуад Джейхунович

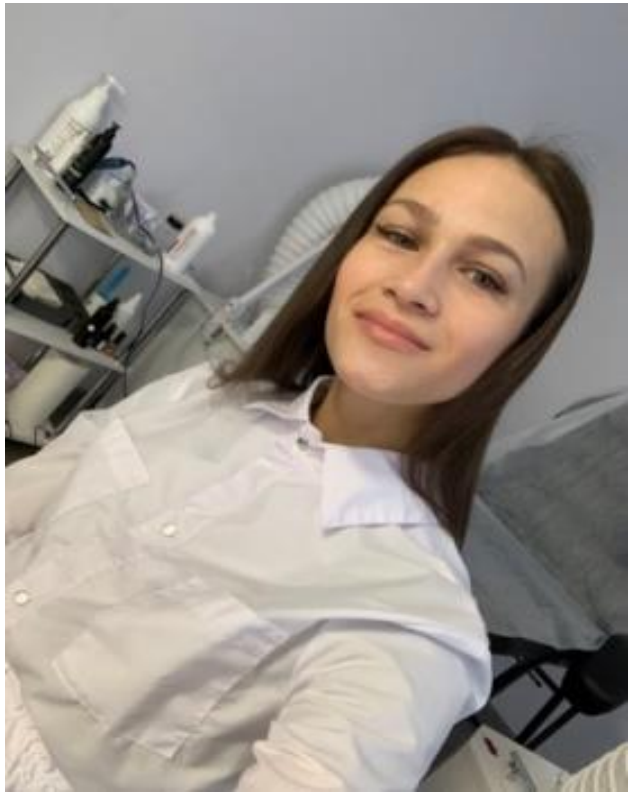

Медицинская сестра участковая

Моисеева Виктория Вячеславовна

22 участок

Врач-терапевт участковый
Хохлова Наталья Витальевна

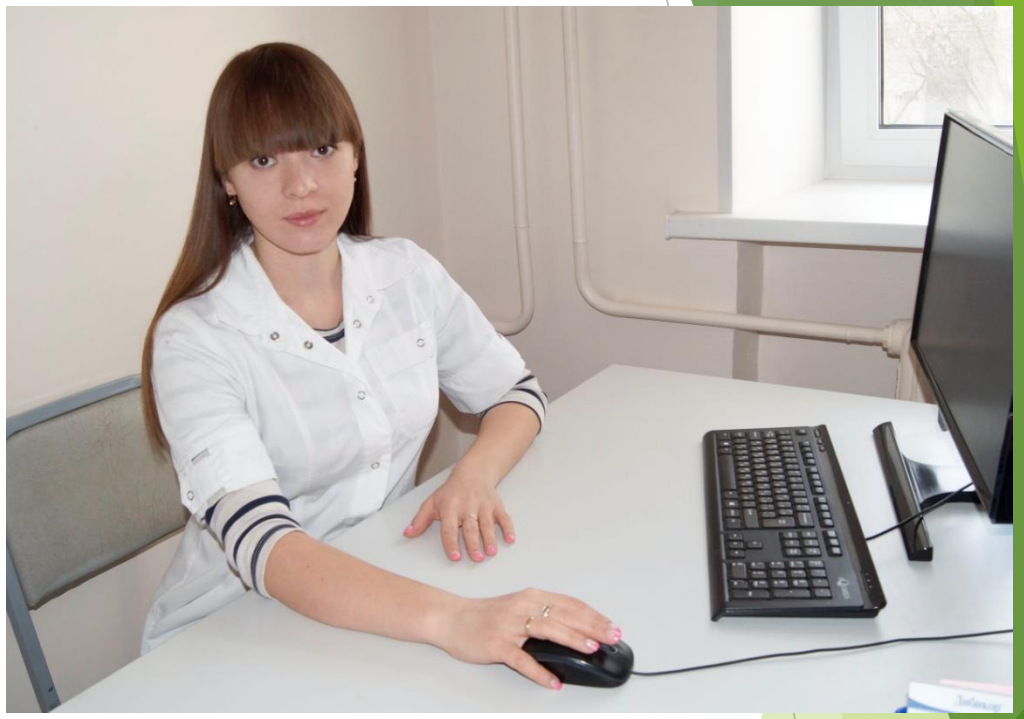

Медицинская сестра участковая, второй квалификационной категории
Песоцкая Дарья Валерьевна

25 участок

Врач-терапевт участковый, высшей квалификационной категории
Куликова Светлана Александровна

Медицинская сестра участковая, высшей квалификационной категории
Нестерова Наталья Александровна

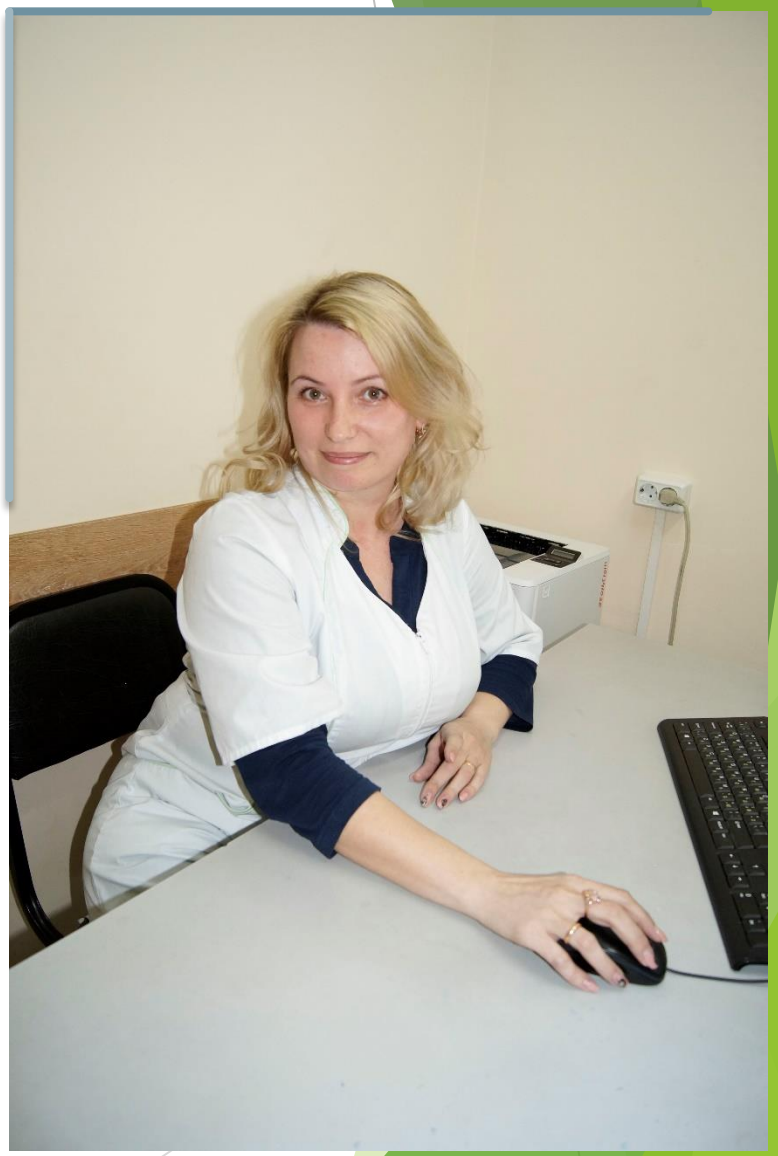

28 участок

Врач-терапевт участковый
Лещенко Снежана Олеговна

Медицинская сестра участковая, первой квалификационной категории
Еременко Анастасия Александровна

29 участок

Врач-терапевт участковый
Колесниченко Анастасия Олеговна

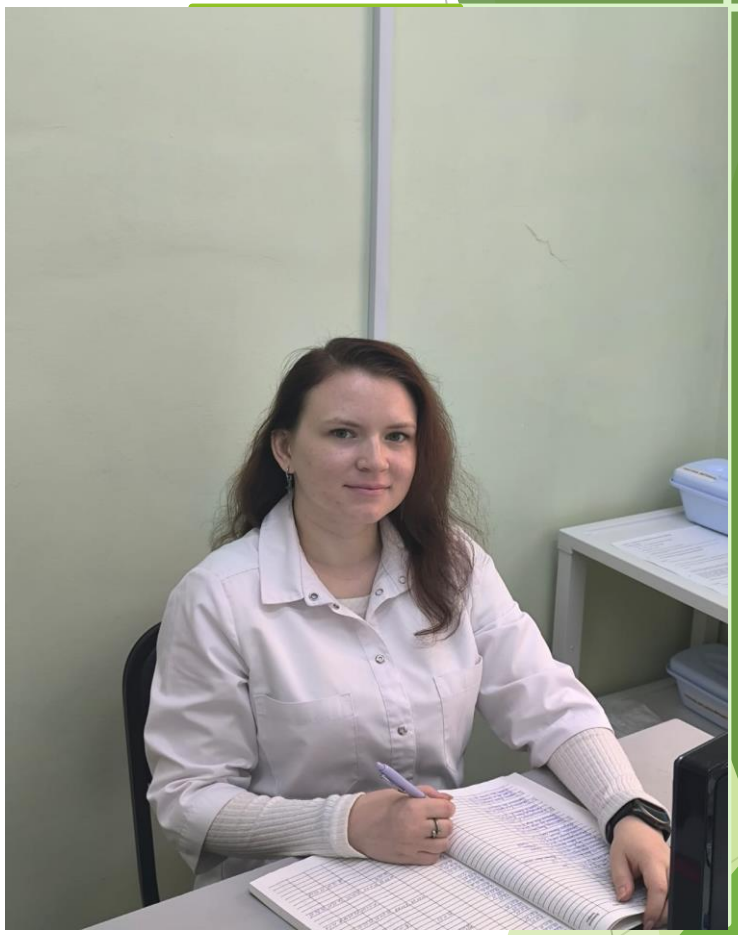

Медицинская сестра участковая,
второй квалификационной категории
Салкаева Дарья Александровна

Сестринский коллектив терапевтического отделения №1 является победителем конкурса «Лучший сестринский коллектив 2020г.»

ДИПЛОМ

НАГРАЖДАЕТСЯ

СЕСТРИНСКИЙ КОЛЛЕКТИВ

терапевтического отделения № 1
бюджетного учреждения здравоохранения Омской области
«Городская больница № 3»

занявший
1-ое место
в номинации
«Лучший сестринский коллектив 2020 года»
Первого этапа конкурса
Омской профессиональной сестринской ассоциации

Главный врач
БУЗОО «ГБ № 3»
2020 г.

С.Б. Трифонов

2020
МЕЖДУНАРОДНЫЙ ГОД МЕДИЦИНСКОЙ СЕСТРЫ И АКУШЕРКИ

ДИПЛОМ

конкурса
Омской профессиональной сестринской ассоциации
«Лучший сестринский коллектив 2020 года»

вручается

сестринскому коллективу
терапевтического отделения № 1
бюджетного учреждения здравоохранения
Омской области «Городская больница № 3»

Президент
Омской профессиональной
сестринской ассоциации

ОРОО ОПСА

Т. А. Зорина

14 августа 2020 г.
г. Омск